MAITRISE D'ŒUVRE URBAINE ET PAYSAGERE REQUALIFICATION DES ESPACES PUBLICS – GESTION INTEGREE DES EP – RESEAUX HUMIDES - ENFOUISSEMENT **RUE DES MAROCHES**

MAITRISE D'OUVRAGE :
VAUCOULEURS (55)
+ SIVU DES 7 PONTS (EU)
+ ENEDIS (BT)

Date : 2021-2023 - ENVELOPPE TRAVAUX : 1 200 000 € HT - ETUDES ET MAITRISE D'ŒUVRE

Contexte : rue de 450ml à traiter - Voirie vétuste – sécurité des usagers mal définie – stationnement insuffisant – absence d'aménagement paysager – pas de mobilité douce – réseaux humides vétustes

Objectif : Réaliser des aménagements qualitatifs et paysagers + Améliorer la sécurité des usagers - Hiérarchiser les stationnements – Gérer les eaux pluviales dans une démarches GIEP – remplacer les réseaux EU-AEP

Projet : Etude complète (fonctionnement, typologie habitats et usages, voirie et réseaux) – Gestion intégrée des EP – établissement des demandes de subventions (DETR, Région, CD88, AERM, …) - Communication importante (réunion publique, élus) – dimensionnements des réseaux et voirie - Organisation complexe des travaux liée aux contraintes du site – profondeur réseau importante (7m)

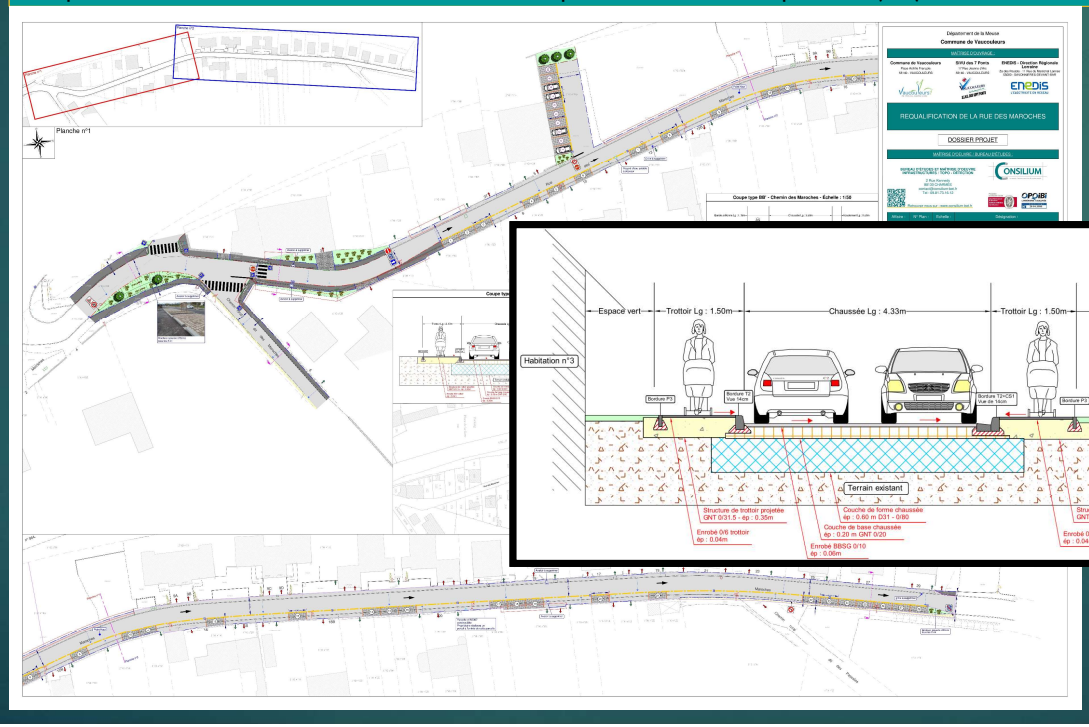

REQUALIFICATION DE LA RUE DES MAROCHES ET RENOUVELLEMENT DU RÉSEAU D'EAU POTABLE RUE DE PINTHEVILLE

Maîtres d'ouvrage :

Mairie de Vaucouleurs	SIVU des 7 Ponts	ENEDIS
Aménagement / Eau potable Enfouissement Télécom / Eclairage public	Assainissement	Enfouissement des réseaux électriques

Maître d'œuvre :	Coordonateur SPS :	Entreprise :
CONSILIUM	PREVLOR BTP	CHARDOT TP

Partenaires financiers :

Montant global des travaux : 959 635,20 € TTC